

# L'entrée au collège Notre Dame Le Clos Fleuri



NOTRE DAME  
LE CLOS FLEURI  
INSTITUTION SCOLAIRE

# Futurs 6ème

Le Clos Fleuri, c'est...

Un cocon de verdure pour s'épanouir

Du dynamisme

Un suivi

De la rigueur

Un travail dans la sérénité



# La vie au collège



- ▶ Le matin 8h30 à 12h30 :  
4 séquences de cours de 55 minutes  
entrecoupées d'une récréation de 15 minutes
- ▶ Repas à partir de 12h30
- ▶ L'après midi 14h15 à 17h20 :  
3 séquences de cours de 55 minutes  
entrecoupées d'une récréation de 20 minutes

# L'organisation du temps de classe 6ème

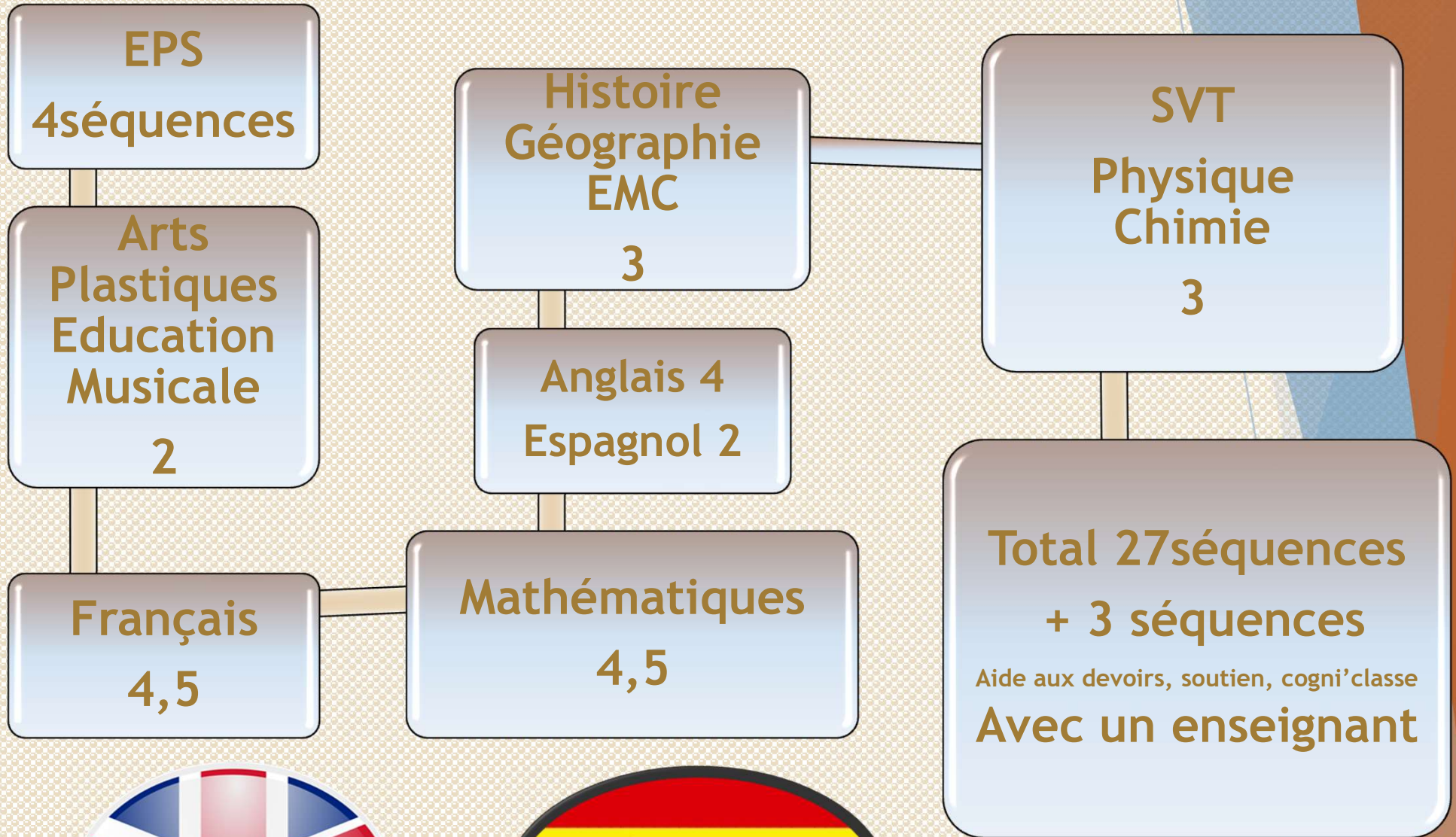

Lundi		Mardi			Mercredi			Jeudi			Vendredi						
08:25 ED.PHYSIQUE & SPORT DE GOY R. Salle EPS		08:25 FRANCAIS LEGAY E. Salle de classe 6A			08:25 ESPAGNOL LV2 HERRERA MORA D. Salle de classe 6A			08:25 ANGLAIS LV1 LESCAT S. Salle de classe 6A			08:25 FRANCAIS LEGAY E. Salle de classe 6A						
10:15		10:15			10:15 HISTOIRE-GEOGRAPHIE SARRAN V. Salle de classe 6A			10:15 MATHÉMATIQUES CHAUBADINDEGUY A. Salle de classe 6A			09:20 (A) ETUDE 6A-NON-PAS TO		09:20 (A) PASTO W.V. 6A 6A-PASTO	09:20 (B) FRANC L.E. 6A			
10:30 ANGLAIS LV1 LESCAT S. Salle de classe 6A		10:30 (A) VIE DE CLASSE SARRAN V. Salle de classe 6A	10:30 (B) PHYSIQUE-CHIMIE RIGAL D. Salle de classe 6A		10:30 ED.PHYSIQUE & SPORT. DE GOY R. Salle EPS			10:30 FRANCAIS LEGAY E. Salle de classe 6A			10:30 (A) MATHÉMATIQUES CHAUBADINDEGUY A. Salle de classe 6A		10:30 (B) SCIENCES VIE & TERRE BEZARD-FALGAS B. LABO				
11:25		11:25			11:25			11:25			11:25		11:25				
11:35 MATHÉMATIQUES CHAUBADINDEGUY A. Salle de classe 6A		11:35 SFRAN L.E. JA 6-S-A-FR A-LEG	11:35 SFRAN F.P. IB 6-S-A-FRA-P TYR	11:35 SFRAN F.C. 6C 6-S-A-FRA-P ORT	11:35 SMATH B.G. 6A 6-S-A-MATH S-BOENO	11:35 SMATH F.L. TECHNO 6-S-A-MATH S-FAV	11:35 SMATH F.D. 6B 6-S-A-MATHIS PEDR	11:35 MATHÉMATIQUES CHAUBADINDEGUY A. Salle de classe 6A			11:35 ESPAGNOL LV2 HERRERA MORA D. Salle de classe 6A						
12:30 CHANT CHORAL COLLECT LACOSTE R. Salle de Musique CHKCO		12:30			12:30			12:30			12:30						
13:25		13:25			13:25			13:25			13:25						
14:15 EDUCATION MUSICALE LACOSTE R. Salle de Musique		14:15 SCIENCES VIE & TERRE BEZARD-FALGAS B. LABO			14:15			14:15 ANGLAIS LV1 LESCAT S. Salle de classe 6A			14:15 DF B.B. LABO 6-COIGNI- BEZ	14:15 DF B.G. 6A 6-COIGNI- BOENO	14:15 DF E.A ARTS PLASTI- QUES 6-TRINLET CH	14:15 DF F.L. TECHNO 6-COIGNI- FAV	14:15 DF H.D. 6C 6-COIGNI- HERR	14:15 DF R.D. 6D 6-COIGNI- G	
15:10 ANGLAIS LV1 LESCAT S. Salle de classe 6A		15:10 HISTOIRE-GEOGRAPHIE SARRAN V. Salle de classe 6A			15:10			15:10 ARTS PLASTIQUES ATSARIAS D. Salle d'Arts Plastiques			15:10 PHYSIQUE-CHIMIE RIGAL D. Salle de classe 6A						
16:05		16:05			16:05			16:05			16:05			16:05			
16:25 AP B.G. 6A 6-AP-BOE		16:25 AP F.L. TECHNO 6-AP-FAV	16:25 AP H.D. 6B 6-AP-HERRERA	16:25 AP T.S. CDI 6-AP-TORO	16:25 AP V.F. 5B 6-AP-VUILL	16:25 MATHÉMATIQUES CHAUBADINDEGUY A. Salle de classe 6A			16:25 HISTOIRE-GEOGRAPHIE SARRAN V. Salle de classe 6A			16:25			16:25		
17:20		17:20			17:20			17:20			17:20			17:20			

À titre indicatif



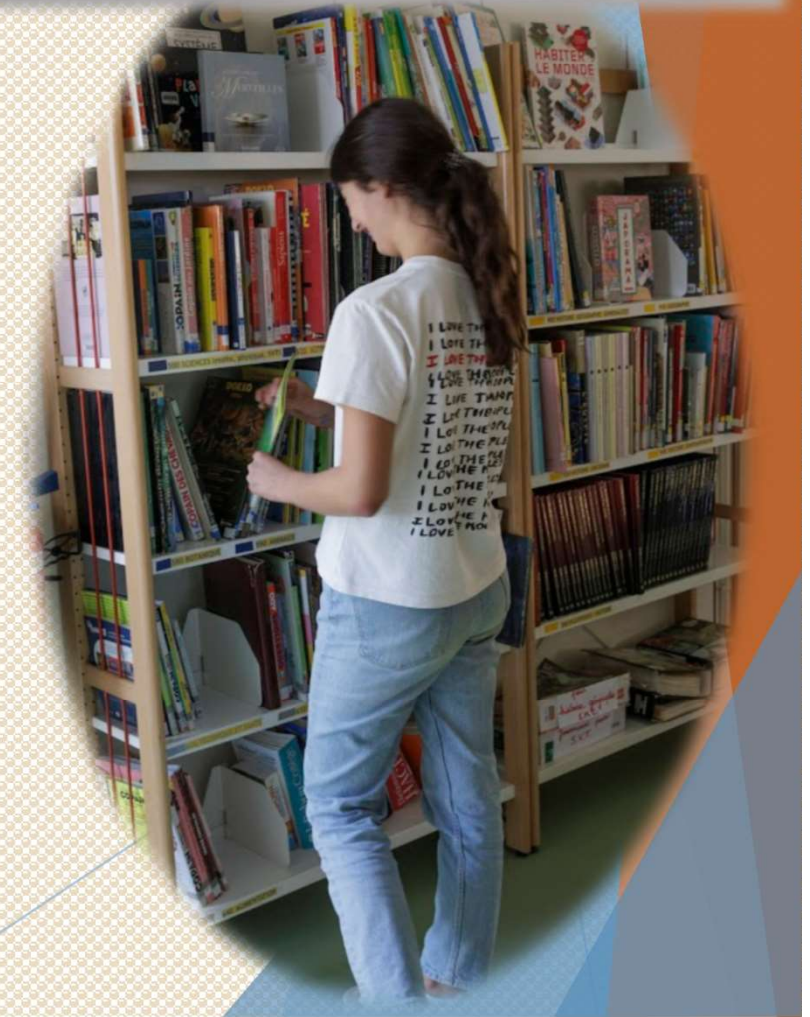

Après la récréation du matin:  
Au Clos, c'est quart d'heure  
lecture quotidienne pour tout  
le monde, notre moment  
suspendu...

**Le temps  
« Aide aux devoirs »  
avec un enseignant**



C'est un temps où les élèves font leurs exercices, apprennent leurs leçons, avec la possibilité d'être aidé par un enseignant.

Ce temps est destiné à soutenir et à améliorer l'acquisition des compétences et des connaissances des élèves.

Il doit permettre à chaque élève d'acquérir des méthodes de travail et de développer son autonomie.



# Association Sportive

Mercredi AM



- ▶ Votre enfant peut adhérer à l'AS (Association sportive) pour pratiquer des activités sportives encadrées par les professeurs d'EPS. Il peut participer à des compétitions le mercredi après-midi dans le cadre de l'UNSS.
- ▶ C'est le sport facultatif. C'est aussi ce qu'on pourrait appeler le club du collège. Des entraînements ou des compétitions le mercredi contre d'autres collèges. Rigueur, responsabilités et arbitrage sont au cœur de cette pratique. Les activités varient tout au long de l'année et sont au choix des élèves.





Au sein du CDI (centre de documentation et d'information), la documentaliste forme les élèves à la recherche documentaire et participe à l'éducation aux médias.



Les élèves lisent des romans, des BDs, des mangas, des Spirou, Okapi, Science et vie junior ..., font leurs devoirs, font des recherches, s'instruisent ...





Une salle pour  
chaque classe pour  
éviter les  
déplacements des  
élèves.  
Des étagères dans  
toutes les classes  
pour ranger le  
matériel scolaire.  
Des casiers sous le  
préau pour ranger  
les sacs.

# TAILLE HUMAINE = Les adultes connaissent les prénoms des enfants

\* Etude de 17h30 à 18h30 **AMBIANCE FAMILIALE**

\* Ouverture à 7h45 et jusqu'à 18h30

\* Réseau informatique dans l'établissement

\* Salles spécialisées en Collège dont la salle de sport pour l'EPS, le laboratoire de Sciences, salle de Technologie avec réseau informatique, salles dédiées aux arts plastiques et éducation musicale.



# Rôle du professeur principal

- Pour chaque classe, les élèves ont un professeur principal. Son rôle : écouter et informer les élèves et leur famille, faire le lien avec les autres enseignants et la direction.
- A l'entrée en 6<sup>ème</sup>, il facilite l'adaptation des élèves.
- Rôle de suivi grâce à l'heure de vie de classe.
- Tous les enseignants se connaissent et échangent très régulièrement ensemble pour faire le point sur des situations d'élèves.

# Le bulletin de notes

L'année scolaire est divisée en trimestre. A la fin de chacun, via Ecole Directe, vous recevrez un bulletin de notes qui est examiné par le Conseil de classe au cours duquel les membres de l'équipe éducative donnent leur avis sur la classe en général et sur chacun des élèves. Suivi des notes peut être vu par les parents sur Ecole Directe

Ceci permet un suivi régulier : 3 bulletins.

Le bulletin scolaire dresse le bilan complet du travail de votre enfant et donne les informations sur les résultats de ce dernier, mais aussi les progrès qu'il a ou qu'il doit réaliser et sur son comportement en classe.

# Rencontres Parents-professeurs

- 2 rencontres prévues mais plus si besoin...
  - Réunion de rentrée : mi septembre.
  - Réunion individuelle : mi novembre.
  - **Puis**, dans le courant du 2<sup>o</sup> trimestre, les PP contactent les parents des enfants qui ont des besoins particuliers.

# *Nos valeurs communes...*

- ▶ L'accueil et le respect de tous sans distinction
- ▶ Une pédagogie adaptée aux générations actuelles
- ▶ L'accompagnement de l'élève dans l'élaboration de son projet personnel
- ▶ Le développement de la personnalité de chacun
- ▶ La qualité de relation et de communication
- ▶ L'ouverture culturelle et artistique sur l'Europe et le Monde

PAP  
PAI  
PPRE  
AESH

Prendre en compte l'environnement social, familial et culturel de l'enfant pour favoriser la mise en place des meilleures conditions menant à la réussite de tous les parcours scolaires.

# La réussite...

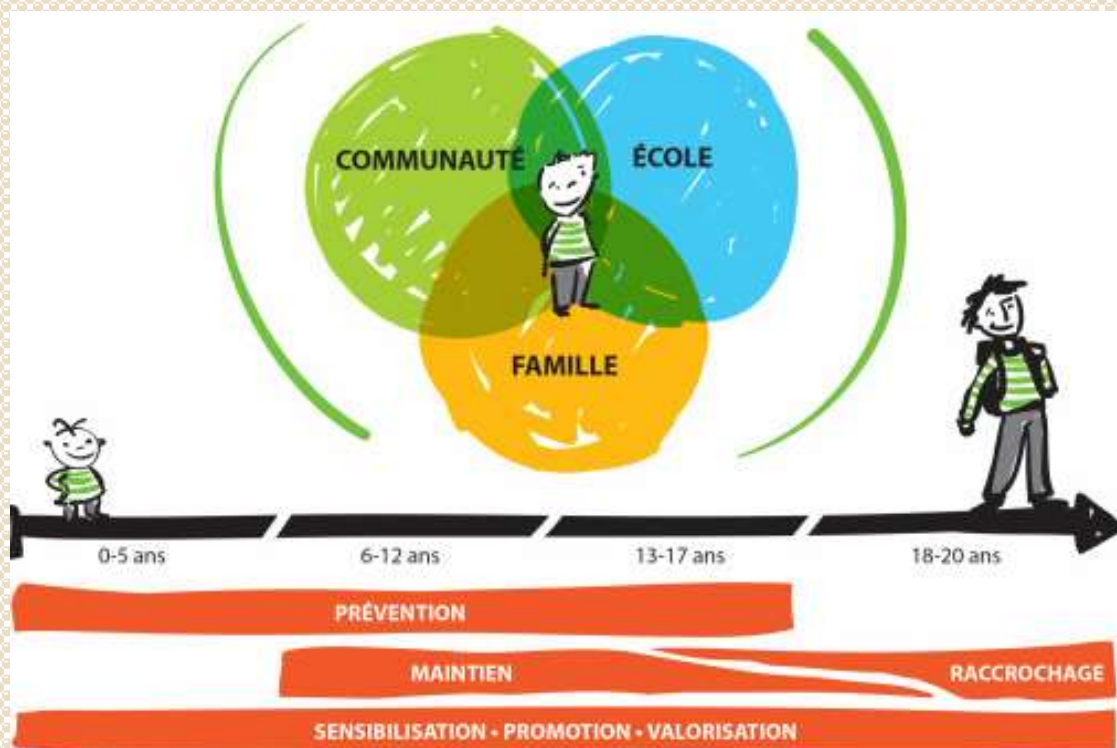

  
NOTRE DAME  
LE CLOS FLEURI  
COLLÈGE



# LE SUIVI DE LA SCOLARITÉ



CARNET DE LIAISON • 2024 - 2025

5 bis avenue Claude Augé

32600 L'Isle-Jourdain

Site : [www.ndleclosfleuri.com](http://www.ndleclosfleuri.com)

Tél. 05 62 07 37 93

Nom :

Prénom :

Classe :

- L'agenda
- Le carnet de liaison
  - Outil de communication efficace.
  - Echange entre l'élève, ses professeurs et ses parents dans un climat de confiance et d'encouragement.
  - Place prépondérante.
- EcoleDirecte
  - Cahier de texte et saisie des notes.
  - Suivi de la scolarité par les parents.
  - Facilite le dialogue entre les parents, les élèves et les enseignants.
  - Grande disponibilité des enseignants via écoledirecte

# RESULTATS AUX EXAMENS

Juin 2024

**DNB : 71 reçus sur 71 candidats**

30 garçons et 41 filles

- mention TB : 43,7%
- mention B : 25,3%
- mention AB : 22,5%

91,5% de mentions sur 100% de réussite

# Les projets de l'année scolaire 2024-2025

3° : EPA Entreprendre pour apprendre :  
Création d'une mini entreprise :  
Mme Besnou, Mme Weber et Mr Espin, parrain



Appui à la prise en charge d'élèves  
à besoins éducatifs particuliers :  
Mme Etcheber et Mme Legay

Stages de réussite durant les vacances  
scolaires : Mme Pouyez : anglais et  
français

Chorale : Mr Lacoste : Deux concerts :  
• 12 juin 2025 à L'Isle Jourdain  
• 5 juin 2025 à Auch

**Ecoclub et labelisation :**  
Mme Bezard Falgas

Forum des métiers :  
Lundi 20 janvier 2025 de 8h30 à 12h30



# Les projets de l'année scolaire 2024-2025

## Voyages scolaires

- 6° : Sortie Tarascon sur Ariège : vendredi 18 octobre 2024
- 5° : Sur les pas de Saint Martin : Château de la Loire : du 7 au 11 avril 2025
- 4° : Séjour à Santander en famille : du 10 au 15 février 2025
- 3° : Projet Océan : écosystème marin : Gruissan, Banyuls : du 12 au 16 mai 2025

# PROJET D'ETABLISSEMENT

*Pour un jeune debout, responsable, ouvert...  
Joie de vivre, Espérance...*

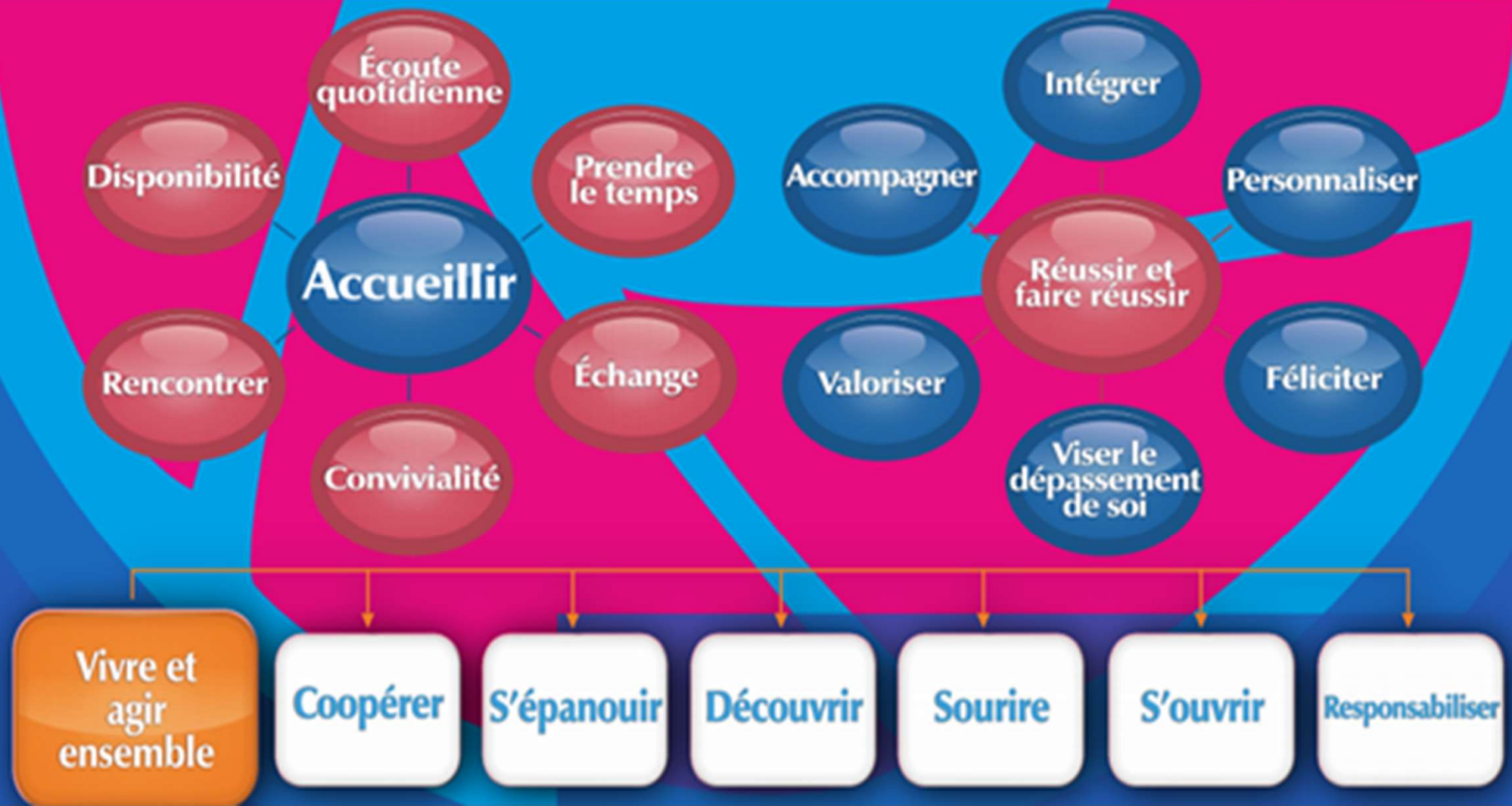

# LA VIE PASTORALE

- ❖ Un temps pas comme les autres
- ❖ Une heure facultative de pastorale est incluse dans l'emploi du temps
  - > Transmettre les valeurs de l'Évangile
  - > Apprendre à dialoguer, chercher un sens à sa vie
  - > Respect des convictions de chacun
  - > Temps de partage et d'écoute lié aux valeurs éducatives

# PORTES OUVERTES

Samedi 1er février 2025

de 9h à 12h